

Familienent- lastender Dienst

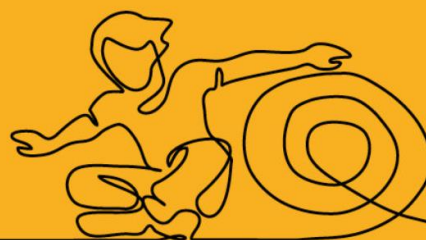

Ostern in der Sophie-Scholl-Schule

Zeitraum: 03. - 22. April 2023, 09:00 - 15:00 Uhr

Ort: Sophie-Scholl-Schule, Lamboystr. 50, Hanau

Alter: 6 - 10 Jahre

Kosten: 150 Euro

Eine Anmeldung ist nur wochenweise möglich.

Angebotsbeschreibung:

Wer sich bewegt, bewegt die Welt. In den Osterferien dreht sich im Programm der Sophie-Scholl-Schule alles um das Thema Bewegung und Gesundheit! Spielerisch lernt man hier viel über den eigenen Körper, die richtige Ernährung und was Achtsamkeit heißt.

Wir beschäftigen uns mit den Fragen: Wie bewege ich mich richtig? Wie ernähre ich mich gesund und nachhaltig? Wie gehe ich achtsam mit mir und meiner Umgebung um?

Neben Schulungen gibt es natürlich jede Menge Bewegungsspiele, sodass wir am Ende der Ferien schnell sind wie der Osterhase.

Osterausflüge mit dem FED

Alter: 6 – 15 Jahre

Kosten: jeweils 76 Euro

Termin: Dienstag., 11. April .2023, 10:00 – 16:00 Uhr

Ziel: Fasanerie Hanau

Abfahrt: 10:00 Uhr Heinrich-Hehrmann-Schule Schlüchtern

Zwischenstopp: 10:30 Uhr Parkplatz Hailerer Str. 24, Gelnhausen

Termin: Donnerstag, 13. April 2023, 10:00 – 16:00 Uhr

Ziel: Angebot Hofgut Marjoß

Abfahrt: 10:00 Uhr Parkplatz Hailerer Str. 24, Gelnhausen

Termin: Dienstag., 18. April 2023, 10:00 – 16:00 Uhr

Ziel: Kinderakademie Fulda

Abfahrt: 10:00 Uhr Parkplatz FED Hailererstr. 24, Gelnhausen

Zwischenstopp: 10:30 Uhr Heinrich-Hehrmann-Schule, Schlüchtern

Termin: Donnerstag., 20. April 2023, 10:00 – 16:00 Uhr

Ziel: Indoorspielplatz Seligenstadt

Abfahrt: 10:00 Uhr Parkplatz FED Hailererstr. 24, Gelnhausen

Zwischenstopp: 10:30 Uhr Parkplatz Amphitheater Hanau

Kontakt und Anmeldung:

Eileen Vukoje unter Telefon: 06051 - 92181301 oder E-Mail:

Vukoje.Eileen@bwmk.org

Tanja Frischkorn unter Telefon: 06181 - 49077-70 oder E-Mail:

Frischkorn.Tanja@sophie-scholl-schule.de

Haltestellen für die Tagesausflüge in den Osterferien

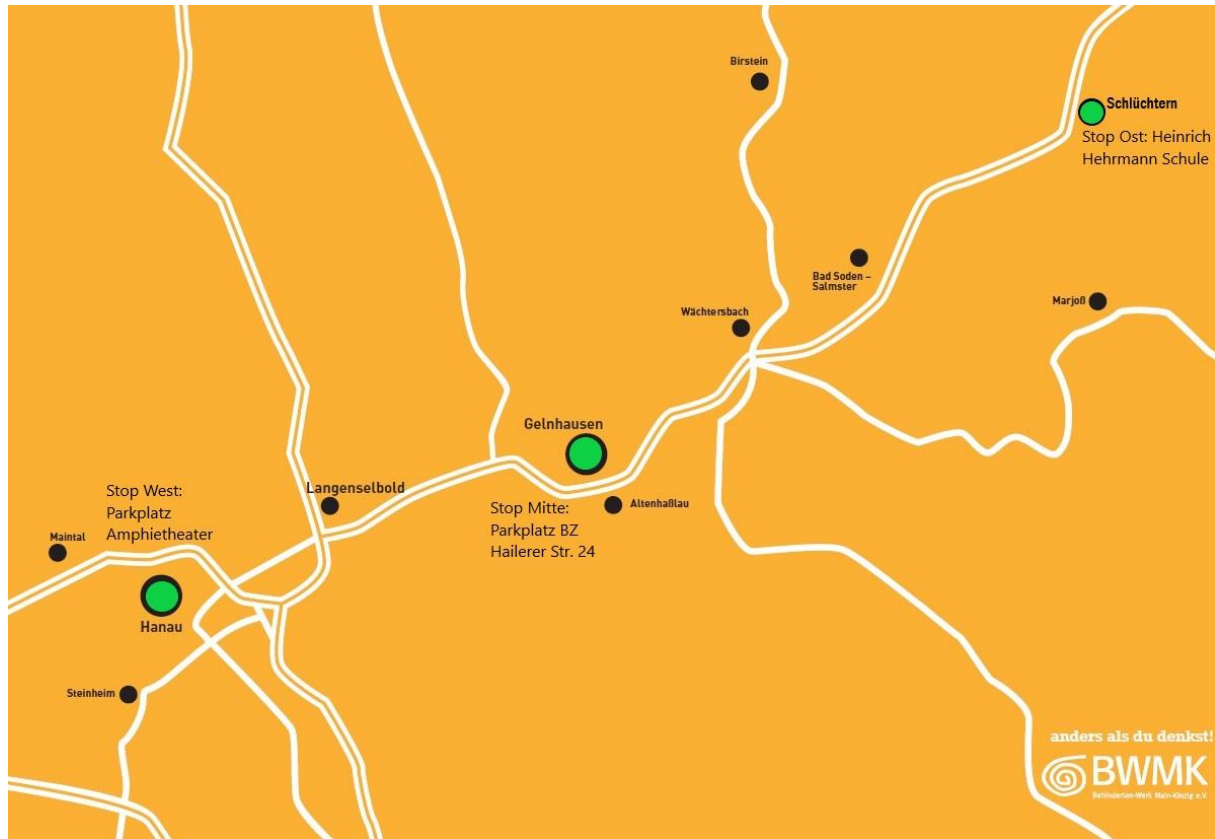

Selbstverständlich können Sie Ihr Kind auch direkt zum vereinbarten Zielort bringen.